

V CURSO DE  
ATUALIZAÇÃO

ORGANIZAÇÃO

ASSOCIAÇÃO PARA  
O DESENVOLVIMENTO  
E ENSINO MATERNO INFANTIL

# SAÚDE INFANTIL

29&30 DE MAIO '17

BIBLIOTECA ALMEIDA GARRETT / PORTO



# PROGRAMA // // // // // // // // // //

**29/05** SEGUNDA-FEIRA

**08h30 Abertura do Secretariado**

**09h00 Sessão de abertura**

**09h15 Como abordar?** Moderadores: Dra. Teresa Borges / Dra. Fátima Pinto

Puberdade precoce - Dra. Catarina Figueiredo/ Dra. Maria João Oliveira

Hirsutismo - Dra. Ekaterina Popik / Dra. Joana Freitas

Acne - Dra. Alexandra Azevedo/Dra. Manuela Selores

Caso clínico

**10h45 Pausa para café**

**11h15 Quando pedir ou... não pedir?** Moderadores: Dra. Ana Ramos / Dra. Margarida Brandão

"Exames de rotina" - Dr. Fábio Barroso/ Dra. Mónica Tavares

Testes de alergias - Dra. Joana Lorenzo e Enf. Carla Rocha/ Enf. Carmo Pombal e Dra. Diana Pinto

Testes reumatológicos - Dr. Daniel Meireles/ Dra. Carla Zilhão

Colheitas de urina - Dr. Rafael Figueiredo/ Dra. Liliana Rocha

Caso clínico

**13h00 Almoço de trabalho**

**14h00 Como tratar?** Moderadores: Dra. Fernanda Teixeira / Dr. Nuno Capela

Conjuntivite - Dra. Sara Leite/ Dr. Vasco Miranda

Doença aftosa - Dra. Inês Maio/ Dr. Alexandre Fernandes

Obstipação - Dra. Cláudia Lemos/ Dra. Helena Silva

Diarreia aguda - Dra. Inês Pires Duro/ Dra. Anabela Bandeira

Caso clínico

**15h45 Conferência:** [Microbiota e disbiose: o que esperar no plano fisiológico e bioterapêutico?](#)

[Dra. Helena Mansilha](#) | Moderadora: Dra. Margarida Guedes

**16h15 Pausa para café**

**16h45 Adolescência** Moderadores: Dra. Susana Pinto / Dr. Fernando Almeida

Comportamentos de risco/sexualidade - Prof. Carlos Mota Cardoso

Contraceção - Dra. Marta Sales/ Dra. Eugénia Fernandes

Dependência de tecnologia - tempo de ecrã - Dr. David Neiva/ Dra. Zulmira Correia

Caso clínico

**18h00 Encerramento**

# PROGRAMA // // // // // // // // // //

## 30/05 TERÇA-FEIRA

**08h45 Sono** Moderadores: Dra. Lurdes Morais/ Enf. Helena Maia

Higiene do sono - Dra. Inês Falcão/ Dra. Catarina Prior

Insónia comportamental da infância - Dra. Ana Lachado/ Dra. Marta Rios

Perturbação respiratória do sono - Dra. Margarida Coelho/ Dra. Telma Barbosa

Caso clínico

**10h15 Pausa para café**

**10h45 Desafios para 2017** Moderadores: Dra. Maria Guilhermina Reis/ Enf. Cristina Pascoal

BCG - novas estratégias - Departamento de Saúde Pública

Perturbação de Hiperatividade e Défice de Atenção - Dra. Liliana Teixeira/ Dra. Diana Gonzaga

Períodos de evicção escolar - Dr. Marcelo Vieira/ Dra. Amélia Moreira

**12h00 Conferência:** [Vacinação do HPV \(Papiloma vírus humano\)](#)

[Dra. Carla Teixeira](#) | Moderadora: Dra. Laura Marques

**12h30 Teste de Avaliação**

**13h00 Encerramento do Curso**

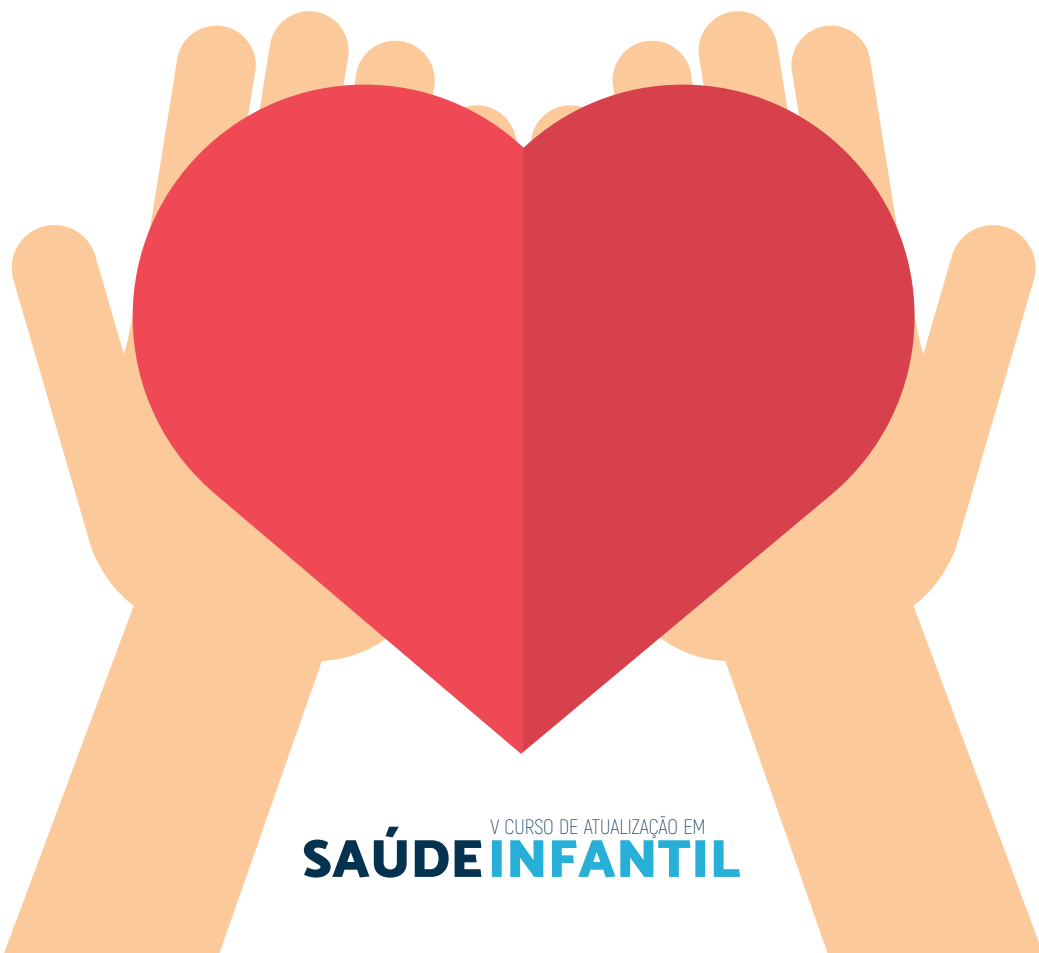

## COMISSÃO DE HONRA

Presidente do Conselho Diretivo da ARS Norte | Dr. Pimenta Marinho

Presidente do Conselho de Administração do CHP | Dr. Paulo Barbosa

Diretor do CMIN-CHP | Professor Doutor Caldas Afonso

Diretor Executivo do ACES Gondomar | Dr. Carlos Nunes

Diretor Executivo do ACES Porto Ocidental | Dr. Rui Medon

Representante da Câmara Municipal de Gondomar | Dra. Aurora Vieira

Representante da Câmara Municipal do Porto | Dr. Manuel Pizarro

## COMISSÃO CIENTÍFICA

Amélia Moreira

Fernando Almeida

Anabela Resende

Luísa Caldas

Carla Ferraz

Luísa Cunha

Conceição Novais

Manuela Aguilar

Cristina Pascoal

Margarida Guedes

Fátima Pinto

M<sup>ª</sup> Guilhermina Reis

Fernanda Teixeira

Nuno Capela

## PATROCINADORES E APOIOS

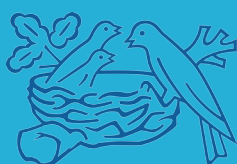

Nestlé



JABA RECORDATI

GROUP



centro hospitalar  
do Porto



CMIN



ademi



ACES  
GONDOMAR



ACeS  
porto ocidental  
Agrupamento de Centros de Saúde